REGIONE PIEMONTE

PROVINCIA DI BIELLA

COMUNE DI SALUSSOLA

VARIANTE AL PIANO REGOLATORE GENERALE COMUNALE

(LEGGE REGIONALE 5/12/1977 N.56)

PROGETTO DEFINITIVO

P3.1 SVILUPPI DEL P.R.G.C. RELATIVI AI TERRITORI URBANIZZATI

SCALA 1:2000

DELIBERAZIONE DI ADOZIONE DEL PROGETTO PRELIMINARE N. ..10.... DEL 22.03.2006
DELIBERAZIONE DI ADOZIONE DEL PROGETTO DEFINITIVO N. ..... DEL .....
DELIBERAZIONE DI ADOZIONE DEL G.R. N. ..... DEL .....

IL SINDACO .....
IL SEGRETARIO COMUNALE .....
IL RESPONSABILE DEL PROCEDIMENTO .....

GIUGNO 2007
AGGIORNAMENTO CARTOGRAFICO : APRILE 2007

IL PROGETTISTA : Arch. Gianni Valz Blin _ Biella

QUADRO D'UNIONE

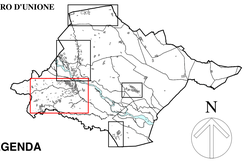

N

LEGENDA

AREE PUBBLICHE E DI INTERESSE GENERALE

- AREE PER SERVIZI DI INTERESSE GENERALE COMUNALE
- ATTREZZATURE E SERVIZI PRIVATI DI INTERESSE COLLETTIVO
- AREE PER L'ISTRUZIONE
- AREE DI INTERESSE COMUNE
  - CENTRO PER IL CULTO E SERVIZI RELATIVI
  - UFFICI AMMINISTRATIVI E SERVIZI CULLTURALI
  - SERVIZI SANITARI E ASSISTENZIALI SOCIALI
- AREE PER IL GIOCO, LO SPORT IL TEMPO LIBERO E CULTURA
- AREE A PARCHEGGIO PUBBLICO
- AREE A SERVIZIO DI INSEDIAMENTI PRODUTTIVI E TERZIARI
- AREE CIMITERIALI
- AREE PER IMPIANTI TECNOLOGICI
- VIABILITA' IN PROGETTO

AREE PER INSEDIAMENTI RESIDENZIALI

- CENTRI STORICI (EDIFICI E MONUMENTI DI RILEVANTE VALORE STORICO AMBIENTALE)
- NUCLEI DI ANTICA FORMAZIONE
- AREE EDIFICATE
- AREE DI COMPLETAMENTO (CON L'INDICAZIONE DEL VOLUME MASSIMO DI NUOVA EDIFICAZIONE)
- AREE DI NUOVO IMPIANTO (CON L'INDICAZIONE DEL VOLUME MASSIMO DI NUOVA EDIFICAZIONE)

AREE PER INSEDIAMENTI PRODUTTIVI E TERZIARI

- (E) AREE CON ATTIVITA' PRODUTTIVE ESISTENTI DA CONFERMARE
- (R) AREE CON ATTIVITA' PRODUTTIVE DA RIORDINARE
- (N) AREE CON ATTIVITA' PRODUTTIVE DI DI NUOVO IMPIANTO
- (I) AREE CON ATTIVITA' PRODUTTIVE IN SEDE IMPROPRIA
- (E) AREE CON ATTIVITA' TERZIARIE DA CONFERMARE
- (N) AREE PER NUOVE ATTIVITA' TERZIARIE
- ADDENSAMENTO STORICO RILEVANTE
- LOCALIZZAZIONI URBANE NON ADDENSATE

AREE PER DESTINAZIONI SPECIALI

- AREE DI INTERESSE PAESISTICO, AMBIENTALE, ARCHEOLOGICO

AREE AGRICOLE

- AREE AGRICOLE

STRUMENTI URBANISTICI ATTUATIVI
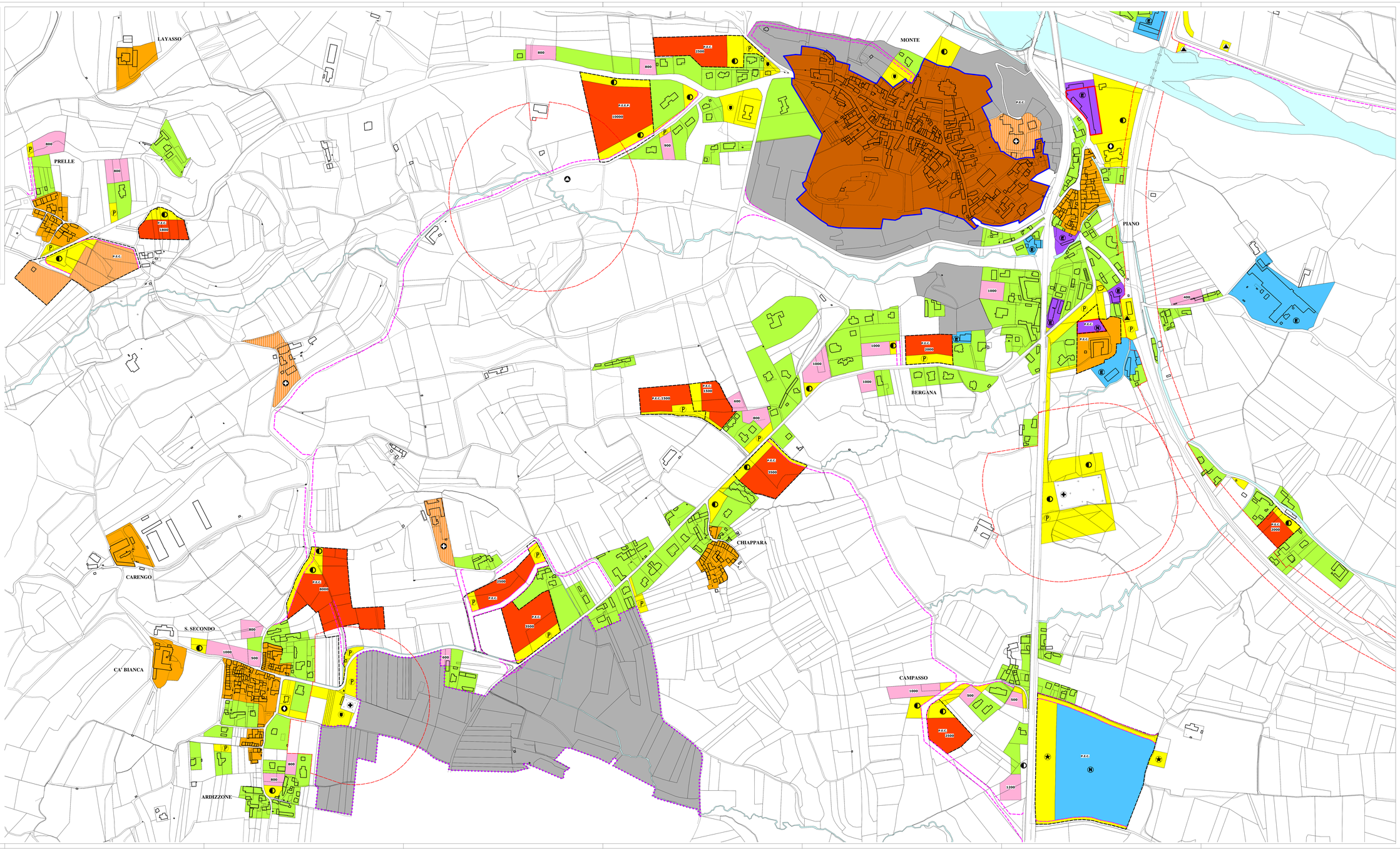
- P.E.C. STRUMENTO URBANISTICO ESECUTIVO
- (R) PIANO DI RECUPERO
- FASCIA DI RISPETTO CIMITERIALE, DELLA FERROVIA E DELLE CAPTAZIONE D'ACQUA
- LIMITE DEL VINCOLO ARCHEOLOGICO